

Piano Strutturale Comunale Associato

Faenza - Brisighella - Casola Valsenio - Castel Bolognese - Riolo Terme - Solarolo

PSC 2009

L.R. 24 marzo 2000, n. 20 - "Disciplina generale sulla tutela e l'uso del territorio"

4.A_9

ASPETTI CONDIZIONANTI
TUTELE: natura e paesaggio

scala 1:10000

4.A_9

SINDACO DI FAENZA Claudio Casadio	ASSESSORE ALLE POLITICHE DEL TERRITORIO COMUNE DI FAENZA Donatella Categari	SINDACO DI CASTEL BOLOGNESE Daniele Banti
SINDACO DI BRISIGHELLA Davide Misaroli	PROGETTO Emilio Nanni	SINDACO DI RILO TERME Emilio Poni
SINDACO DI CASOLA VALSENI Nicola Isepp		SINDACO DI SOLAROLO Fabio Accorci

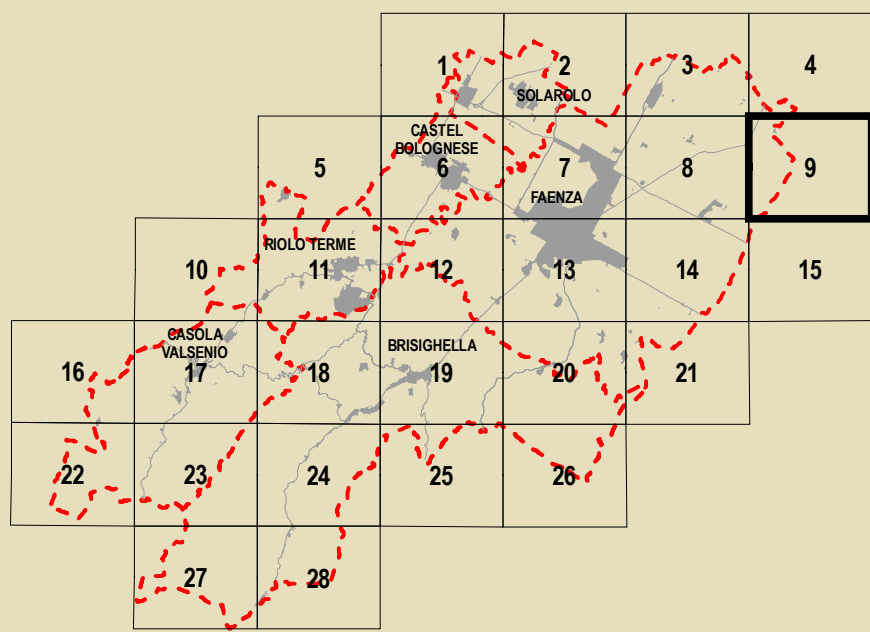

GRUPPO DI PROGETTAZIONE Mauro Benicossi Federica Drei Daria Stanzaglia Gabriele Tampieri Marco Villa	AZIENDA CONSULENZA Faenza: Giovanni Albani Imperia: Laura Vecchi Genova: Valerio Fausto Salvatori Castel Bolognese: Marco Calamandrei Riolo Terme: Afo Gentilini Solarolo: Cristina Santandrea	CONTRIBUTI Valutazione di Sostenibilità Ambientale e Territoriale Ecoazioni S.p.A. - Gubbio Massimo Santani - Valerio Calderaro Luca Zanetti - Vima Veterucci Aree a piano Dierma Bellini Sistema economico e sociale Claudio Facchini - Quallero Malpezzi Maurizio Marini - Simonetta Torroni Isola nuova a servizio Luca Calani - Alvaro Pederzoli Alessandro Poggiani	AGENTI GEOLOGICI E TALENTI Stefano Marabini Sistema medio-alto Stefano Saviochi Sistema della infrastruttura per la mobilità TPS Ass. Professionale - Perugia Stefano Ciarelli Sostenibilità e risparmio energetico Giancarlo Rocchini Guido Francesco Marino Scrittura Karinia - Inchiostro diavoli Ora S.r.l. - Ravenna Domenico Mili	ARCHITETTO TERRITORIALE Soprintendenza per i Beni Archeologici dell'Emilia Romagna Chiara Guanteri Gabriella Giovanna Montevocchi Sostenibilità e risparmio energetico Francesco Marinelli Des Biondi - Graziano Pompo Scrittura Tiziana Piancastelli Claudia Lanzoni
--	---	---	---	--

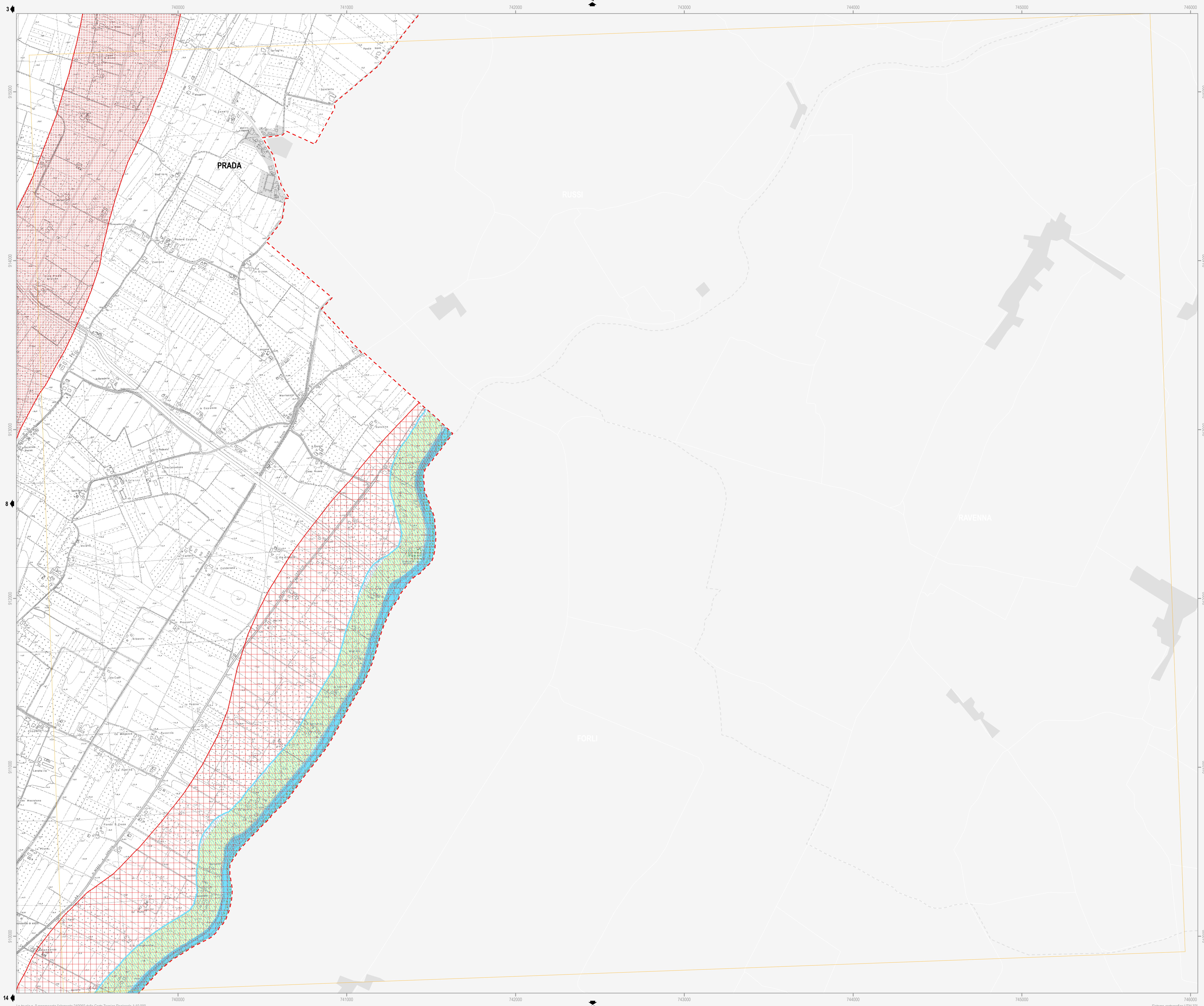

Confine comunale	Viabilità esistente	Autostrada
Centro Storico	Adeguamento viabilità	Adeguamento autostrada
Territorio pianificato	Viabilità di progetto	
Ambiti di nuova previsione del PSC	Tratto ferroviario di progetto	Rete ferroviaria esistente

Siti Rete Natura 2000 (Direttive 79/409/CEE e 92/43/CEE; D.G.R. n.1224/2008)

Siti di Importanza Comunitaria (SIC) (Art.10.2)

1. Alta valle del torrente Sintria	3. Pietramora, Ceparano, Rio Cozzi
2. Alto Senio	4. Pietramora, Ceparano, Rio Cozzi

Siti di Importanza Comunitaria (SIC) e Zone di Protezione Speciale (ZPS) (Art.10.2)

5. Vena del gesso romagnola

Beni di interesse paesaggistico (D. Lgs n. 42/2004)

Parchi e riserve naturali (Art.10.4)

Aree forestali (Art.10.5)

Fiumi, torrenti e corsi d'acqua (Art.10.6)

Immobili ed aree dichiarate di notevole interesse pubblico (Art.10.6)

1. Parco Villa Gessi D.M. 30-09-35	23. Ampliamento vincolo Rontana, Parco Carrè D.M. 12-09-75
8. Parco Case Grandi D.M. 28-03-53	24. Vena dei Gessi D.M. 30-07-74
19. Zona di Rontana D.M. 20-09-74	27. Villa e Parco del Pane D.M. 29-05-76
21. Zona di Rontana D.M. 24-10-68	30. Vena dei Gessi D.M. 30-07-74
22. Parco del Cardello D.M. 16-06-75	31. Vena dei Gessi D.M. 30-07-74

Tutela sovraordinata: Regione Emilia Romagna (L.R. n. 2/1977)

Alberi monumentali (Art.10.7)

Tutela sovraordinata: PTCP della Provincia di Ravenna

Reticolo idrografico - alvei (Art.12.2)

Zone di tutela dei caratteri ambientali di laghi, bacini e corsi d'acqua (Art.10.8)

Zone di tutela naturalistica - di conservazione (Art.10.9)

Zone di tutela naturalistica - di limitata trasformazione (Art.10.9)

Zone di particolare interesse paesaggistico ambientale (Art.10.10)

Calanchi (Art.10.11)

Dossi di ambito fluviale recente (Art.10.12)

Paleodossi di modesta rilevanza (Art.10.12)

Acquiferi carsici (Art.10.13)

Viabilità panoramica (Art.10.14)

Sistema collinare (Art.10.15)

Crinali spartiacque minori (Art.10.16)

Aree studio (Art.10.17)

Tutela sovraordinata: PIAE della Provincia di Ravenna

Aree di cava e/o di pertinenza (Art.10.18)

Tutela comunale

Singolarità geologiche (Art.10.19)

Comune di Brisighella

1. L'altopiano ed il versante di Monte Romano	12. I terrazzi della Zerbina
2. I calanchi di Pideura	13. Il poggio di Monte Piano
3. I gessi di Monte Mauro	14. La scarpata delle chiese del Marzeno
4. La cresta dello Spungone	15. La "Zona umida" del Rio Cosina

Comune di Casola Valsenio

5. La faglia di Mercatale	16. L'avaluzione medioevale del fiume Lamone
---------------------------	--

Comune di Riolo Terme

6. Il terrazzo di Valsenio	17. I gessi di Crivellari
----------------------------	---------------------------

Comune di Castel Bolognese

7. I colli sabbiosi della Serra	18. I terrazzi fluviali antichi
---------------------------------	---------------------------------

Comune di Faenza

9. La zona di Tebano	21. I corpi sabbiosi di Monte Rosso e Toranello
10. Il crinale di Olmetello	
11. La scarpata di Villa Gessi	

Comune di Solarolo

22. La riviera del Valtreno	
-----------------------------	--

La tavola n. 9 rappresenta l'elemento 240000 della Carta Tecnica Regionale 1:10.000

Elaborazione dicembre 2009